

**KEGIATAN PENGAWASAN PENANAMAN MODAL ASING (PMA)  
PENANAMAN MODAL DALAM NEGERI (PMDN)  
20 JULI 2020**



PT Trisakti Indonesia  
Jl. Raya Romokalisari I No. 3 (PMDN)

**Jumlah Perusahaan yang Diberikan Pengawasan Sebanyak 1 Perusahaan**

**KEGIATAN ASISTENSI PENYUSUNAN  
LAPORAN KEGIATAN PENANAMAN MODAL  
VIA ONLINE  
20 JULI 2020**

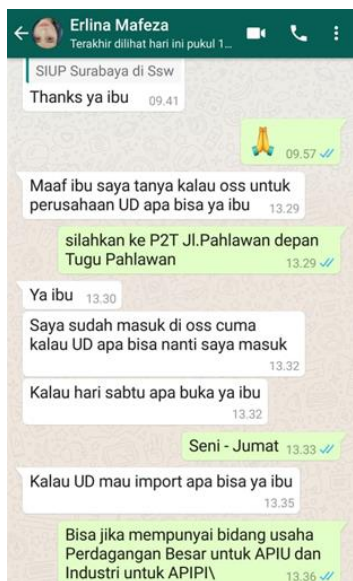

PT Maf Eza Samudra



PT Segar Mas Prima

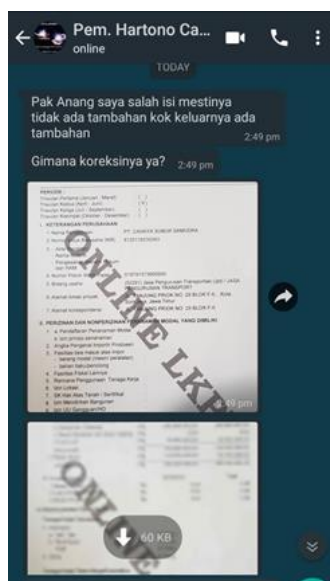

PT Cahaya Subur Samudra

**Jumlah Perusahaan yang Diberikan Asistensi Online Sebanyak 3 Perusahaan**

# KEGIATAN PENGAWASAN PERIZINAN SIUP

20 JULI 2020



UD Kimart  
Jl. Dukuh Setro 14 A



Udit  
Jl. Setro Baru Utara 7 No 85



UD Windi Shoes  
Jl. Gading 2 No 18

## KEGIATAN PENGAWASAN PERIZINAN SIUP

20 JULI 2020



PT HD Motor 99  
Jl. Mayjend Sungkono No 102



UD Lancar  
Jl. Dupak Megah Blok A-18



PT. Jete Tenaga Indonesia  
Jl. Lebak Jaya 2 Tengah No. 2



## KEGIATAN SURVEY PERMOHONAN IZIN USAHA INDUSTRI

20 JULI 2020



PT MIRAI MESIN INDUSTRI  
Jl. Romokalisari No. 33 Surabaya



PT LIONO ARTHA PERSADA  
Jl. Tambak Langon Indah No. 1-3

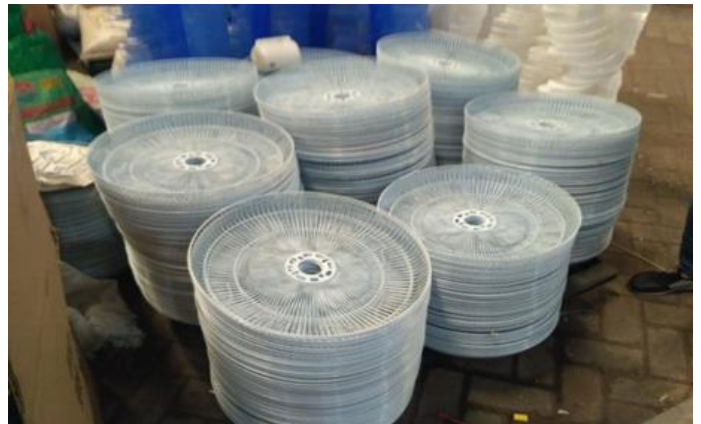

## KEGIATAN SURVEY PERMOHONAN IZIN USAHA PEMONDOKKAN

20 JULI 2020

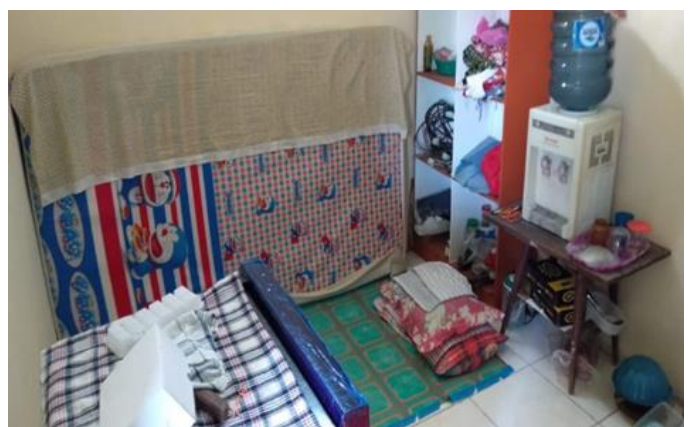

Rumah Kos Dua Putra  
Jalan Kedondong Kidul Gg I No. 75.B Surabaya

## KEGIATAN SURVEY PERMOHONAN IZIN USAHA PEMONDOKKAN

20 JULI 2020



Kos Westi  
Jl. Manukan Kidul No. 31 Surabaya

## KEGIATAN SOSIALISASI PENGAWASAN USAHA PEMONDOKKAN

20 JULI 2020



Jl. Ngagel Mulyo XVI No. 107



Jl. Ngagel Mulyo XVI No. 71



Jl. Ngagel Mulyo XVI No. 77



Jl. Ngagel Mulyo XVI No. 73

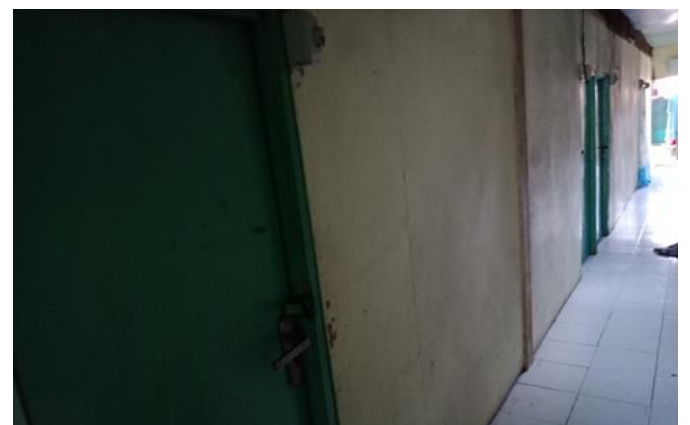

## KEGIATAN PELAYANAN UPTSA SURABAYA PUSAT

20 JULI 2020



Pelayanan Loker Informasi



Pelayanan Loker Pengambilan



Pelayanan Loker Customer Services



Pelayanan Loker Mandiri

**Jumlah Permohonan Perizinan Yang Masuk Sebanyak 108 Berkas**

**Jumlah Perizinan Yang Diterbitkan Sebanyak 77 Berkas**

**KEGIATAN PELAYANAN UPTSA SURABAYA PUSAT  
20 JULI 2020  
RINCIAN PERHITUNGAN IZIN YANG MASUK  
DI UPTSA SURABAYA PUSAT DAN ONLINE**

| <b>NO</b>     | <b>JENIS PERIZINAN</b>                            | <b>OPD YANG MENANGANI</b>   | <b>JUMLAH BERKAS</b> |
|---------------|---|---|----------------------|
| 1             | IZIN OPERASIONAL TAMAN KANAK-KANAK (TK)           | DINAS PENDIDIKAN  | 7                    |
| 2             | IZIN PENDIRIAN POS PAUD TERPADU (PPT)             |   | 1                    |
| 3             | IZIN OPERASIONAL POS PAUD TERPADU (PPT)           |   | 3                    |
| 4             | IZIN OPERASIONAL KELOMPOK BERMAIN (KB)            |   | 2                    |
| 5             | IZIN OPERASIONAL SEKOLAH MENENGAH PERTAMA (SMP)   |   | 1                    |
| 6             | IZIN PENDIRIAN LEMBAGA KURSUS DAN PELATIHAN (LKP) |   | 3                    |
| 7             | REG ULANG   | DINAS PERUMAHAN RAKYAT DAN KAWASAN PERMUKIMAN, CIPTA KARYA DAN TATA RUANG | 1                    |
| 8             | PERPANJANGAN IZIN PEMAKAIAN TANAH                 | DINAS PENGELOLAAN BANGUNAN DAN TANAH                                      | 2                    |
| 9             | REKOMENDASI IPT                                   |   | 6                    |
| 10            | PENGALIHAN HAK/BALIK NAMA IZIN PEMAKAIAN TANAH    |   | 5                    |
| 11            | PENGURANGAN POKOK PBB                             | BADAN PENGELOLAAN KEUANGAN DAN PAJAK DAERAH                               | 38                   |
| 12            | INFORMASI PEMBAYARAN PBB                          |   | 3                    |
| 13            | MUTASI / PEMBETULAN PBB                           |   | 2                    |
| 14            | SALINAN SPPT                                      |   | 23                   |
| 15            | KETERANGAN NJOP                                   |   | 28                   |
| <b>JUMLAH</b> |   |   | <b>108</b>           |

**KEGIATAN PELAYANAN UPTSA SURABAYA PUSAT**

**20 JULI 2020**

**RINCIAN PERHITUNGAN BERKAS JADI DI UPTSA SURABAYA PUSAT**

| <b>NO</b>     | <b>JENIS PERIZINAN</b>  | <b>OPD YANG MENANGANI</b>   | <b>JUMLAH BERKAS</b> |
|---------------|---|---|----------------------|
| 1             | PERPANJANGAN IZIN PEMAKAIAN TANAH   | DINAS PENGELOLAAN BANGUNAN DAN TANAH                                      | 13                   |
| 2             | PENCABUTAN SURAT IZIN KERJA TENAGA TEKHNIS KEFARMASIAN (SIKTTK)               | DINAS KESEHATAN   | 1                    |
| 3             | SURAT KETERANGAN  |   | 1                    |
| 4             | SURAT IZIN PRAKTEK DOKTER PENDIDIKAN DOKTER SPESIALIS                         |   | 2                    |
| 5             | SURAT IZIN PRAKTIK FISIOTERAPIS (SIPF) / SURAT IZIN KERJA FISIOTERAPIS (SIKF) |   | 5                    |
| 6             | SIP AHLI TEKNOLOGI LABORATORIUM MEDIK   |   | 2                    |
| 7             | SURAT IZIN PRAKTEK DOKTER SPESIALIS   |   | 1                    |
| 8             | SURAT IZIN PRAKTEK DOKTER UMUM  |   | 3                    |
| 9             | PENCABUTAN SURAT IZIN PRAKTEK APOTEKER (SIPA) / KERJA APOTEKER (SIKA)         |   | 1                    |
| 10            | PENUTUPAN APOTEK (SIA) / APOTEK RAKYAT (SIRA)                                 |   | 1                    |
| 11            | PERMOHONAN SURAT IZIN PRAKTIK / KERJA PERAWAT (SIPP/SIKP)                     |   | 11                   |
| 12            | SURAT IZIN PRAKTEK APOTEKER (SIPA) / KERJA APOTEKER (SIKA)                    |   | 9                    |
| 13            | SURAT IZIN PRAKTEK DOKTER GIGI SPESIALIS                                      |   | 1                    |
| 14            | PERMOHONAN SURAT IZIN KERJA RADIOGRAFER (SIKR)                                |   | 4                    |
| 15            | SURAT IZIN KERJA TENAGA TEKHNIS KEFARMASIAN (SIKTTK)                          |   | 4                    |
| 16            | SURAT IZIN KERJA PEREKAM MEDIS (SIKPM)  |   | 3                    |
| 17            | IZIN PEMBUANGAN AIR LIMBAH  | DINAS LINGKUNGAN HIDUP  | 1                    |
| 18            | IZIN PENYIMPANAN SEMENTARA DAN/ATAU PENGUMPULAN LIMBAH B3 SKALA KOTA          |   | 1                    |
| 19            | IZIN MENDIRIKAN BANGUNAN  | DINAS PERUMAHAN RAKYAT DAN KAWASAN PERMUKIMAN, CIPTA KARYA DAN TATA RUANG | 5                    |
| 20            | IZIN SKRK   |   | 5                    |
| 21            | IZIN USAHA JASA KONSTRUKSI (IUJK)   |   | 3                    |
| <b>JUMLAH</b> |   |   | <b>77</b>            |

**DATA PENGUNJUNG UPTSA SURABAYA PUSAT**

| <b>NO</b> | <b>JUMLAH PENGUNJUNG</b> | <b>18/07/2020</b> | <b>20/07/2020</b> |
|-----------|--------------------------|-------------------|-------------------|
| 1         | Pelayanan Perizinan      | ISOLASI MANDIRI   | 260               |



## KEGIATAN PELAYANAN UPTSA SURABAYA TIMUR

20 JULI 2020



Pelayanan Loker Retribusi Izin Pemakaian Tanah



Pelayanan Loker Customer Service



Pelayanan Loker Informasi



Pelayanan Loker Pengambilan

**Jumlah Permohonan Perizinan Yang Masuk Sebanyak 126 Berkas**

**Jumlah Perizinan Yang Diterbitkan Sebanyak 411 Berkas**

**KEGIATAN PELAYANAN UPTSA SURABAYA TIMUR  
20 JULI 2020**

**RINCIAN PERHITUNGAN IZIN YANG MASUK  
DI UPTSA SURABAYA TIMUR DAN ONLINE**

| NO            | JENIS PERIZINAN  | OPD YANG MENANGANI  | JUMLAH BERKAS |
|---------------|--|---|---------------|
| 1             | PERPANJANGAN IZIN PEMAKAIAN TANAH                          | DINAS PENGELOLAAN BANGUNAN DAN TANAH                                      | 28            |
| 2             | PENGALIHAN HAK/BALIK NAMA IZIN PEMAKAIAN TANAH             |   | 10            |
| 3             | REKOMENDASI IMB  |   | 4             |
| 4             | REKOMENDASI PENGALIHAN HAK/BALIK NAMA IZIN PEMAKAIAN TANAH |   | 10            |
| 5             | REKOMENDASI SKRK   |   | 7             |
| 6             | REKOMENDASI BANK   |   | 4             |
| 7             | RETRIBUSI IZIN PEMAKAIAN TANAH                             |   | 53            |
| 8             | REGISTER ULANG   | DINAS PERUMAHAN RAKYAT DAN KAWASAN PERMUKIMAN, CIPTA KARYA DAN TATA RUANG | 4             |
| 9             | IZIN MENDIRIKAN BANGUNAN                                   |   | 6             |
| <b>JUMLAH</b> |  |   | <b>126</b>    |

**KEGIATAN PELAYANAN UPTSA SURABAYA TIMUR  
20 JULI 2020**

**RINCIAN PERHITUNGAN BERKAS JADI DI UPTSA SURABAYA TIMUR**

| NO            | JENIS PERIZINAN  | OPD YANG MENANGANI  | JUMLAH BERKAS |
|---------------|--|---|---------------|
| 1             | IZIN MENDIRIKAN BANGUNAN                                   | DINAS PERUMAHAN RAKYAT DAN KAWASAN PERMUKIMAN, CIPTA KARYA DAN TATA RUANG | 4             |
| 2             | SURAT KETERANGAN RENCANA KOTA                              |   | 3             |
| 3             | REKOMENDASI PENGALIHAN HAK/BALIK NAMA IZIN PEMAKAIAN TANAH | DINAS PENGELOLAAN BANGUNAN DAN TANAH                                      | 1             |
| 4             | PERPANJANGAN IZIN PEMAKAIAN TANAH                          |   | 106           |
| 5             | PENGALIHAN HAK/BALIK NAMA IZIN PEMAKAIAN TANAH             |   | 32            |
| 6             | REKOMENDASI IMB  |   | 37            |
| 7             | IZIN PEMBUANGAN AIR LIMBAH                                 | DINAS LINGKUNGAN HIDUP  | 4             |
| 8             | SURAT PERNYATAAN PENGELOLAAN LINGKUNGAN                    |   | 1             |
| 9             | SERTIFIKAT PERIZINAN SUMBER DAYA MANUSIA KESEHATAN         | DINAS KESEHATAN   | 203           |
| 10            | SERTIFIKAT SARANA KESEHATAN                                |   | 20            |
| <b>JUMLAH</b> |  |   | <b>411</b>    |

**DATA PENGUNJUNG UPTSA SURABAYA TIMUR**

| NO | JUMLAH PENGUNJUNG   | 18/07/2020      | 20/07/2020 |
|----|---------------------|-----------------|------------|
| 1  | Pelayanan Perizinan | ISOLASI MANDIRI | 240        |

## **KEGIATAN MONITORING PELAYANAN DI MAL PELAYANAN PUBLIK**

**20 JULI 2020**

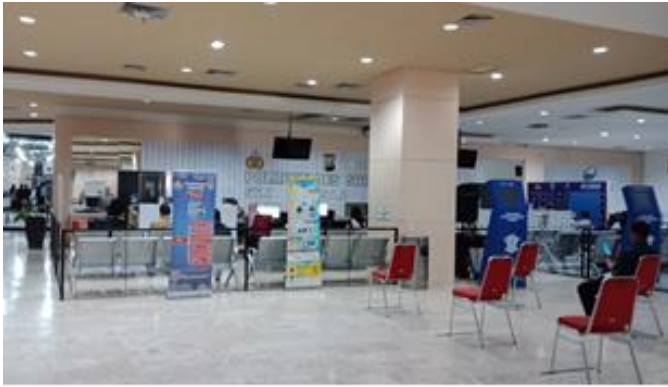

**Pelayanan Kepolisian Resort Kota Besar Surabaya**

**Pelayanan yang diberikan sebanyak 75**

### **KEGIATAN VERIFIKASI PERIZINAN SIUP**

**20 JULI 2020**

**Permohonan izin SIUP masuk : 135**

**Izin SIUP selesai/jadi : 23 dengan nilai investasi Rp 16.555.500.000**

**Permohonan izin SIUP dikembalikan karena kurang lengkap persyaratan : 112**

### **KEGIATAN VERIFIKASI PERIZINAN IUI**

**20 JULI 2020**

**Permohonan izin IUI masuk : 1**

**Selanjutnya akan dilaksanakan survey**

**Izin IUI selesai/jadi : 2 dengan nilai investasi Rp 15.161.342.000**